



Ricettario circolatorio ← RicettariMagistrali

[HOME](#) ◇ [.php](#) ◇ [.html](#) ◇ [.pdf](#)

[Fitoterapia](#) ◇ [Ricettario](#) ◇ [Erboristeria](#) ◇ [Galenica](#)

Ricettari MedPop: [Erboristeria](#) [Galenica](#)

[Indici](#) [Introduzioni](#) [Popolari](#) [Tradizionali](#) [Foglietti](#) [Mat.med.Pop.](#) [Fitoterapia](#) → ↓ [Fitorimedi](#) ↓

precedenti: [Tumori](#) ◇ [Infezioni](#) ◇ [Derma](#) ◇ [Locomozione](#) ◇ [Nervi - Sensi](#) ◇ [Ormoni](#) ◇ [Emo-cardio-circolatorio](#) ◇ [Immunità](#) ◇ [Respirazione](#) ◇ [Gastrointestinale](#) ◇ [Metabolismo](#) ◇ [Renale-urinario](#) ◇ [Genitali](#)

Ricettario circolatorio indice ([sopprimi](#))

1. [Ricettario ematico](#)
 - 1.1 [Anemie](#)
 - 1.2 [Fibrinolitici, trombolitici](#)
2. [Ricettario cardiaco](#)
 - 2.1 [Indice e regole](#)
 - 2.2 [Ricettario cardiaco](#)
 - 2.3 [Micronutrienti](#)
3. [Ricettario vascolare](#)
 - 3.1 [Disturbi regolatori](#)
 - 3.2 [Disturbi arteriosi](#)
 - 3.3 [Disturbi venosi](#)
4. [Allegati](#)
 - 4.1 [Nozioni](#)
 - 4.2 [Motori di ricerca](#)
 - 4.3 [Commenti](#)

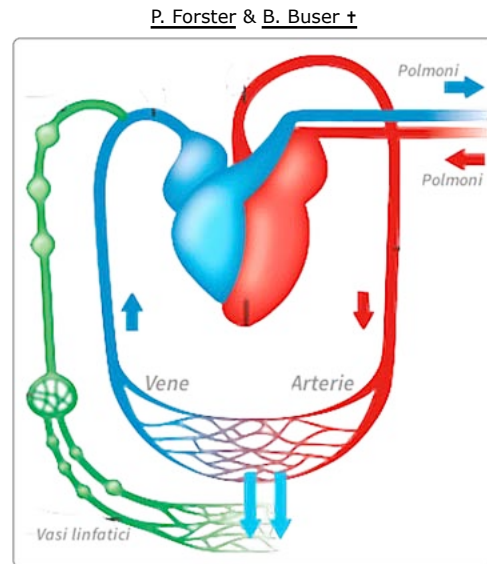

a cura di [Daniela Rùegg](#)



Fonti: [PT Disordini del sangue](#) ◇ [Malattie cardiache](#) ◇ [Malattie vascolari](#)
[Abbreviazioni](#) → [Abbrev.](#) | Ⓐ → *Cave!* legge sugli stupefacenti | * → *Cave!* velenoso, non ingerire

[Nozioni per preparati magistrali](#)

[cliccare per disclaimer](#)

1. Ricettario ematico

Di solito i disordini ematici sono trattati dal medico di condotta. Come sostegno potrebbero servire le seguenti ricette:

Sono trattati i seguenti argomenti:

[Anemie](#) ◊ [Fibrinolitici](#)

1.1 Anemie

Anemia it.Wikipedia

Rp.: A) Anemia mancanza di ferro (ricetta di mia nonna)

mela	pz.	1
chiodi di ferro non nichelati	pz.	4 ... 5

D.S. La sera infilare i chiodi in una mela. La mattina dopo mangiare la mela (dopo aver evidentemente tolto i chiodi). I chiodi vengono riutilizzati.

Rp.: B) Aumentato fabbisogno di Vit.B12 e/o acido folico

Lievito medicinale	gr	250
--------------------	----	-----

D.S. Ingerire 1 cucchiaino da minestra al giorno.

Rp.: A1) Anemia mancanza di ferro

(aggiunta a preparati sintetici di ferro)

vitamina C	gr	50
------------	----	----

D.S. Ingerire 1gr. di Vit.C assieme con il medicamente di *ferro* (migliora l'assorbimento).

- Eventualmente combinare con Vit. B12, acido folico, Cu, Co, lievito.
- Evitare di somministrare assieme: Ca, Vit. E, Zn, antiacidi gastrici (distanza di qualche ora).



1.2 Fibrinolitici, trombolitici

Fibrinolitico it.Wikipedia

Rp.: C) Fibrinolitico (emolitico) locale (vene varicose)

Ol.	Meliloti		60
Ol.	Arnicae		50
Ol.	Calendulae		
Ol.	Tritici		
Ol.	Hyperici	aa	20
Ol.	Jojobae	ad	200

D.S. Spalmare da 1...2 x dì sulle gambe dal basso verso l'alto.

Rp.: E) Fibrinolitico (emolitico) sistemico

Tinct.	Meliloti		60
Tinct.	Rutae Graveolens		20
Tinct.	Asperulae	ad	100

D.S. Ingerire 40 gocce 3 x dì in un pò d'acqua tiepida. *Cave! non usare in gravidanza!*

Rp.: D) Fibrinolitico (emolitico) locale (capillari)

Ol.	Meliloti		60
Ol.	Arnicae		50
Ol.	Calendulae		
Ol.	Tritici		
Ol.	Hyperici	aa	20
Aeth.	Petroselini		8
Ol.	Jojobae	ad	200

D.S. Spalmare da 1...2 x dì sulle gambe dal basso verso l'alto.

2. Ricettario cardiaco

[Stile di vita per malati di cuore dica33.it](#) ◇ [Stile di vita per malati di cuore messagerosantantonio.it](#)

2.1 Indice e regole

Sono trattati i seguenti argomenti:
[Regole dietetiche e di stile di vita](#) ◇ [Micronutrienti](#) ◇ [Ricettario specifico](#)

Vivendo come trogloditi, probabilmente le malattie cardiache sarebbero meno diffuse.

Per le persone a rischio di malattie cardiache possono servire le seguenti regole:

- Movimento giornaliero: niente sforzi e se è possibile ridurre le attività sedentarie.
- Il fumo raddoppia il rischio d'infarto.
- Due bicchieri di vino rosso o di birra al giorno sono vasoprotettivi.
- Dosare il caffè: più di quattro tazze al giorno sono esagerate.
- Meno grassi animali e meno grassi solidi, più oli liquidi (non saturi, pressati a freddo) p.es. girasole, oliva, cardo, ...
- Meno alimenti "prefabbricati".
- Frutta, verdura, legumi a volontà.
- Aglio, cipolla, zenzero sono spezie toccasana per queste patologie.



2.2 Ricettario cardiaco

Il ricettario specifico fa delle proposte (approvate) per determinate patologie. Ha uno scopo didattico in quanto si cura guardando l'insieme del funzionamento di un organismo e non un disordine particolare e fuori contesto.

Sono trattati i seguenti argomenti:
[Insufficienza cardiaca](#) ◇ [Tachicardia, extrasistole](#) ◇ [Angina pectoris, stenocardia](#) ◇ [Sclerosi arteriale/coronarica](#)

Insufficienza cardiaca

[Insufficienza cardiaca it.Wikipedia](#)

<p>Rp.: A) Insufficienza cardiaca media/grave</p> <table> <tr> <td>Tinct.</td> <td>Scillae</td> <td></td> <td>5</td> </tr> <tr> <td>Tinct.</td> <td>Crataegi</td> <td></td> <td>10</td> </tr> <tr> <td>Tinct.</td> <td>Valerianae</td> <td>ad</td> <td>30</td> </tr> </table> <p>D.S. Ingerire 3 x dì 15 gtt.</p>	Tinct.	Scillae		5	Tinct.	Crataegi		10	Tinct.	Valerianae	ad	30	<p>Rp.: B) Insufficienza cardiaca con funzione renale limitata (leggermente diuretico).</p> <p>Clift dedotto Scilla (ditta Knoll)</p> <p>D.S. inizio: 2 ... 3 x dì 1 compr. poi 2 x dì 1 compr.</p>																				
Tinct.	Scillae		5																														
Tinct.	Crataegi		10																														
Tinct.	Valerianae	ad	30																														
<p>Rp.: C) Insufficienza cardiaca con bradicardia (età avanzata).</p> <table> <tr> <td>Tinct.</td> <td>Convallariae</td> <td></td> <td>5</td> </tr> <tr> <td>Tinct.</td> <td>Crataegi</td> <td></td> <td>10</td> </tr> <tr> <td>Tinct.</td> <td>Valerianae</td> <td>ad</td> <td>30</td> </tr> </table> <p>D.S. Ingerire 3 x dì 20 ... 30 gtt. dopo il pasto.</p>	Tinct.	Convallariae		5	Tinct.	Crataegi		10	Tinct.	Valerianae	ad	30	<p>Rp.: D) Insufficienza cardiaca (bradicardia/gastrocardiale).</p> <table> <tr> <td>O.E.</td> <td>Carvi</td> <td></td> <td>5</td> </tr> <tr> <td>Tinct.</td> <td>Convallaria</td> <td></td> <td></td> </tr> <tr> <td>Tinct.</td> <td>Crataegi</td> <td></td> <td></td> </tr> <tr> <td>Tinct.</td> <td>Carmin.</td> <td></td> <td></td> </tr> <tr> <td>Spirit. aeth.nitrosi</td> <td></td> <td>aa</td> <td>10</td> </tr> </table> <p>D.S. Ingerire 3 x dì 20 gtt.</p>	O.E.	Carvi		5	Tinct.	Convallaria			Tinct.	Crataegi			Tinct.	Carmin.			Spirit. aeth.nitrosi		aa	10
Tinct.	Convallariae		5																														
Tinct.	Crataegi		10																														
Tinct.	Valerianae	ad	30																														
O.E.	Carvi		5																														
Tinct.	Convallaria																																
Tinct.	Crataegi																																
Tinct.	Carmin.																																
Spirit. aeth.nitrosi		aa	10																														
<p>Rp.: E) Insufficienza cardiaca/tachicardia /ipertonia</p> <table> <tr> <td>Extract.fluid</td> <td>Adonidis</td> <td></td> <td></td> </tr> <tr> <td>Tinct.</td> <td>Convallariae</td> <td></td> <td></td> </tr> <tr> <td>Tinct.</td> <td>Valerianae</td> <td>aa</td> <td>10</td> </tr> </table> <p>D.S. Ingerire 3 x dì 30 gtt.</p>	Extract.fluid	Adonidis			Tinct.	Convallariae			Tinct.	Valerianae	aa	10	<p>Rp.: Insufficienza cardiaca orale</p> <table> <tr> <td>Tinct.</td> <td>Strophantii</td> <td>50</td> <td>inotropo</td> </tr> </table> <p>D.S. 3...5 x dì ...20 gtt.</p>	Tinct.	Strophantii	50	inotropo																
Extract.fluid	Adonidis																																
Tinct.	Convallariae																																
Tinct.	Valerianae	aa	10																														
Tinct.	Strophantii	50	inotropo																														

Secondo il caso specifico oltre ai micronutrienti "d'obbligo" anche:			
Taurina (o Cisteina)	gr	0.5 ... 3	funzioni cardiache (assieme con B6)
Vitamina B6	mg	50 ... 100	omocisteina, lipidemia, trombi
Tiamina (B1)	mg	50 ... 100	funzioni cardiache
Magnesio	mg	400 ... 600	infarto cardiaco, trombi arteriali, lipidemia

Tachicardia, extrasistole

[Tachicardia it. Wikipedia](#) ◇ [Extrasistole it. Wikipedia](#)

<p>Rp.: F) Tachicardia, extrasistole Infus Flor. Sarothamni scop. m.f spezies 2,5/180 D.S. Ingerire 3 ... 4 x di 1 cucchiaino da minestra.</p>	<p>Rp.: H) Tachicardia, extrasistole neurovegetativa (cardiosedativo) Tinct. Geisemii 30 D.S. Ingerire 2...4 x di 20...30 gtt. (Può essere combinato secondo il caso con Valeriana, Adonidis, Crataegus, Vischio, Melissa).</p>
<p>Rp.: G) Tachicardia, extrasistole Spartiol (Sarothamnus scop.) (ditta Klein) D.S.' Ingerire 2 ... 3 x di 20 ... 40 gtt.</p>	

Secondo il caso specifico oltre ai micronutrienti "d'obbligo" anche:			
Magnesio	mg	400 ... 600	infarto, riTinct.o cardiaco, trombi arteriali, lipidemia.
Taurina (o Cisteina)	gr.	0.5 ... 3	funzioni cardiache (assieme con B6).
Vitamina B6	mg	50...100	omocisteina, lipidemia, trombi.

Tachicardia funzionale

Rp.:	
Tinct. Crataegi	35 cardiotonico
Tinct. Scopariae ad	50 polsoriudente
Aeth. Melissa	gtt.X cardiocalmante
Aeth. Gelsomino	gtt.III nervosedativo
D.S. In caso di irritazioni cardiache 1 pipetta(40 gocce) su uno zuccherino fino a 5 volte al dì.	

Angina pectoris, stenocardia

[Angina pectoris it. Wikipedia](#)

<p>Rp.: I) Angina pectoris (pronto soccorso) Nitroglicerina (Sandoz) D.S. Spezzare con gli incisivi e masticare (per permettere alla soluzione di mescolarsi con la saliva) 1 caps. mass. 1x5 al dì.</p>	<p>Rp.: M) Sintomi stenocardiaci (acuto) Tinct. Arnicae 10 D.S. Ingerire 2 ... 5 gtt. mass 3 x di per pochi giorni.</p>
--	---

Secondo il caso specifico oltre ai micronutrienti "d'obbligo" anche:			
Coenzima Q10	mg	60 ... 90	angina pectoris, funzioni cardiache'
Carnitina	gr.	1 ... 2	angina pectoris, funzioni cardiache, antiossidante lipidico
Halibut (olio di pesce)	gr.	1 ... 1.5	angina pectoris, funzioni cardiache, antiossidante lipidico, trombi.
Magnesio	mg	400 ... 600	infarto cardiaco, trombi arteriali, lipidemia
Taurina (o Cisteina)	gr.	0.5 ... 3	funzioni cardiache (assieme con B6)
Vitamina B6	mg	50 ... 100	omocisteina, lipidemia, trombi.

Sclerosi arteriale/coronarica

Aterosclerosi it. Wikipedia

Rp.: K) Sclerosi coronaria (cura a lungo per rinforzare la circolazione cardiaca).

Tinct.	Crataegi		20
Tinct.	Melissae		10
Tinct.	Vischio	ad	40

D.S. Ingerire 3 x dì 40 gtt.

Rp.: L) Sclerosi arteriale/coronarica (cura a lungo per decomporre la placca ateromatosa)

Tinct. Allii sativi 500

D.S. Ingerire 3 x dì 1 ccm

Secondo il caso specifico oltre ai micronutrienti "d'obbligo" anche:

Cromio: forma GTF	mcg	200	(o 20 gr lievito di birra): lipidemia
Selenio	mcg	200	antiossidante lipidico



2.3 Micronutrienti

In caso di rischio di malattie cardiovascolari i seguenti micronutrienti possono avere effetti benefici ; per i miei pazienti a rischio (anche se spesso in dosaggi ridotti) alcuni di loro come la vitamina C ed E, il complesso di B e il magnesio, per le donne l'olio di enotera e per gli uomini l'olio di pesce sono quasi "d'obbligo". Secondo la patologia specifica e/o valori di laboratorio di deficienze, aggiungo o sostituisco.

In commercio esistono dei preparati combinati, ma è consigliabile esaminare non solo la combinazione ma anche i dosaggi per ogni caso (con il tempo ci si fa l'abitudine).

Micronutriente:		x dì	effetti su:
Acido folico	mg	0.8	abbassa omocisteina (metabolico di rischio.)
Vitamina B6	mg	50 ... 100	omocisteina, lipidemia, trombi.
Niacina (B3):			
• acido nicotinico	mg	50 ... 200	circolazione periferica (cranica), lipidemia.
• nicotinamido	mg	200 ... 600	lipidemia.
Vitamina C	gr	2 ... 4	lipidemia, trombi arteriali, antiossidante.
Vitamina E	mg	100 ... 400	trombi, antiossidante.
Cromio: forma GTF	mcg	200	(o 20gr lievito di birra): lipidemia.
Magnesio	mg	400 ... 600	infarto, rTinct.o cardiaco, trombi arteriali, lipidemia.
Selenio	mcg	200	antiossidante lipidico.
Coenzima Q10	mg	60 ... 90	angina pectoris, funzioni cardiache, antiossidante, lipidico.
Carnitina	gr	1 ... 2	angina pectoris, funzioni cardiache, antiossidante, lipidico.
Taurina (o Cisteina)	gr	0.5 ... 3	funzioni cardiache (assieme con B6).
Tiamina (B1)	mg	50 ... 100	funzioni cardiache.
Olio di pesce	gr	1 ... 1.5	angina pectoris, funzioni cardiache, ipercolesterolemia, trombi.
Olio di enotera	gr	2 ... 3	trombi arteriosi, lipidemia.

3. Ricettario vascolare

Sono trattati i seguenti argomenti:
Disturbi regolatori ◇ Disturbi arteriosi ◇ Disturbi venosi ◇ Tromboflebite ◇ Sindrome postrombotica ◇ Ulcus cruris

3.1 Disturbi regolatori

Sono trattati i seguenti argomenti:
Ipotonia ◇ Ipertonia ◇ Emicrania ◇ Pernioni, Mb. di Reynaud

Ipotensione arteriosa

<u>Ipotensione it. Wikipedia</u>	
<p>Rp.: A) Ipotonia essenziale Tinct. Convallariae Tinct. Strychni (nux vomica) Tinct. Gentianae aa 10 D.S. 3 p.d. 20 gtt.</p>	<p>Rp.: B) Ipotonia essenziale (forma tachicardica) Tinct. Fl. Sarothamni (scopariae) Tinct. Fruct. Crateagi Tinct. Nux Colae aa ad 100 D.S. 3 p.d. 40 gtt.</p>

Iperensione arteriosa

<u>Iperensione arteriosa essenziale it. Wikipedia</u>	
<p>Rp.: C) Ipertonia essenziale Rivadescin (Rauwolfia) (Schaper & Brümmer) D.S. 3 pastiglie p.s. per 3 settimane, poi ridurre a 2...1 controllando la pressione.</p>	<p>Rp.: D) Ipertonia essenziale Hyperiolyst (Rauwolfia, (Vogel & Weber) Oleae) D.S. 3 pastiglie p.d. (dopo i pasti) per 3 settimane, poi ridurre a 2...1 controllando la pressione.</p>
<p>Rp.: E) Ipertonia essenziale Tinct. Rauwolfiae D.S. 6 gtt. p.d. (Tinct. 20 gtt.p.d.).</p>	<p>Rp.: F) Ipertonia essenziale Tinct. Rauwolfiae 20 Tinct. Visci albi ad 80 D.S. 24 gtt. p.d. (Tinct. Rauwolfiae 80 gtt. p.d.).</p>
<p>Rp.: G) Ipertonia renale Fol Orthosiphoni 200 stimola funzione renale stram. Hb. Levistici leggero diuretico Fl. Tiliae leggero ipertensivo/ateromi Hb. Visci aa 500 leggero ipertensivo ad m.f. species. D.S. 2 cucchiaini da minestra in un litro di acqua, portare ad ebollizione. Lasciar macerare per 30 min., filtrare. Bere 1...3 bicchieri al dì (1.5 dl).</p>	<p>Rp.: H) Ipertonia indotta da ipertiroidosi Tinct. Leonurus 27 ipertensivo Tinct. Lycopus 3 ipertiroidismo D.S. 2...3 p.d. 3...8 gtt. per mesi. Cave! effetto solo dopo ca. 4 settimane.</p>

Rp.: M) Leggera ipertonia da stress

Tinct.	Avenae		30
Tinct.	Scutellaria		
Tinct.	Lupulus	aa ad	50

D.S. 3 p.d. 40 gtt. in un po' di acqua tiepida.

Rp.: N) Aterosclerosi/ Ipertensione

Tinct.	Alii ursini	60	scioglie la placca ateromica
Tinct.	Vinca minor	10	vasodilatazione periferica
Tinct.	Meliloti	20	fibrinolitico
Tinct.	Rauwolfia	ad 100	anti- ipertonico centrale

D.S. Ingerire 5 ml (pipette) per dì in un pò di acqua tiepida

Rp.: O) Anti-placca arterioso)

Tinct.	Allii ursini	500	scioglie le placche ateromatose
--------	--------------	-----	---------------------------------

D.S. ingerire giornalmente un cicchetto (2 cl) con o senza acqua

Emicrania

Rp.: M) Emicrania autentica

Cafergot (Sandoz) (caffaina, secale)

D.S. Primo sintomo 2 pastiglie, poi, secondo necessità, ogni ora una pastiglia fino a un massimo di 8 pastiglie/giorno.

Rp.: P) Emicrania (encefalite) ovulativa

Tinct.	Agnus casti		7
Tinct.	Cimicifugae		7
Tinct.	Cannabis	ad	30

D.S. Ingerire 2 giorni prima e dopo l'ovulazione 3 p.d. 20 gtt. In caso di attacchi di emicrania fino a 50 gtt. più volte al giorno.

Rp.: I) Leggera ipertonia cardiovascolare

Tinct.	rataegi		30	cardiotonico
Tinct.	Tiliae			legg. ipertonico/ateromi
Tinct.	Millefolii	aa	20	legg. ipertonico/flavon. /tess. conn.
Tinct.	Visci			legg. ipertonico
Tinct.	Solidagi	aa ad	100	renale/diuretico /flavonoidi

D.S. 3 p.d. 40 gtt.

Rp.: L) Olio da massaggio ipertensione

Aeth.	Lavanda		ggt.XX
Aeth.	Maggiorana		ggt.X
Aeth.	Ylang-Ylang		ggt.III
Ol.	Enoterae		10
Ol.	Girasole (Oliva)	ad	30

D.S. Lasciarsi massaggiare dolcemente tutto il corpo. Aggiungere a piacere qualche goccia di Aeth. Bergamotto, Camomilla romana, Rosa o Incenso.

Rp.: N) Emicrania (encefalite)

Tinct.	Spirae ulmariae		
Tinct.	Petasites	aa ad	50

D.S. Primo sintomo 2 ml, poi ogni 2 ore 1 ml fino a un massimo di 8 ml al giorno.

Rp.: O) Emicrania (encefalite) biliare

Tinct.	Oddibil(Fumaria officinalis)		L. Merckle, D 7902 Blaubeuren)
--------	------------------------------	--	--------------------------------

D.S. Secondo l'indicazione del produttore.

Rp.: P1) Emicrania, Encefalie

Aeth.	Gaultheriae		10	metilsalicilato
-------	-------------	--	----	-----------------

D.S. Spalmare poche gocce sulla zona dolente.
Cave! intolleranza ai salicilati.

Pernioni (geloni), Mb. di Reynaud

Gelone it. Wikipedia

Rp.: Bagno parziale Pernioni e Mb. Reynaud topico
 Hb. Equiseti 100 emoregolazione
f. Infusione 2 c.t./dl **D.S.** Bagno serale per almeno un mese.

Rp.: Frizione Pernioni e Mb. Reynaud topico
 Aeth. Calami 2 stimolante neuroni disc. periferici
 Aeth. Incensi 1 astringente dermico (termoricettori), rilassante connett.
 Aeth. Rosmarini 5 microcircolazione connett.
m.f. liquid. **D.S.** spalmare sulla parte colpita dopo un bagno parziale

Rp.: Olio Pernioni e Mb. Reynaud topico
 Ol. Macer. Capsicum ann. stimolante,
 (Ol. peperoncino) 20 anestetizzante
D.S. spalmare sul pernione più volte al dì

Rp.: Bagno parziale Pernioni e Mb. Reynaud topico
 Cort. Quercus astringente dermico
 500 (termoricettori)
 ALTERNATO A:
 Hb Equiseti astringente dermico
 500 (termoricettori)
f. decoctus 1/10 15 min. **D.S.** Bagno serale per almeno un mese.

Rp.: Pozione Pernioni e Mb. Reynaud sistemico
 Tinct. Strychni 10 stimolante neurovegetativo
 Tinct. Gentianae 20 tonico neurovegetativo
 Tinct. Strophanthi ad rendimento miocardio (inotropo+, cronotropo-)
 50
m.f. tinct. **D.S.** ingerire 2 volte al dì 30 gocce in un pò di acqua prima dei pasti, poche settimane prima e durante il periodo freddo.

Cave: Non sovradosare! Velenoso in alte dosi.



3.2 Disturbi arteriosi

Rp.: Q) Aterosclerosi (parestesia/freddo) locale
 Ol. Arnicae
 Ol. Hypericis
 Ol. Calendulae aa ad 30
D.S. Spalmare poche gocce sulle parti colpite più volte al giorno.

Rp.: T) Aterosclerosi forme periferiche e craniali
 Tinct. Crataegus cardiotonico
 Tinct. Ginko biloba circolazione generale
 Tinct. Panax ginseng aa 100 tonico generale
 ad
D.S. 1 ml 3 p.d.

Rp.: R) Aterosclerosi (parestesia/freddo) locale
 (diversi olii SHAOLIN (Libramed AG, CH 6343 Rotkrenz) eterici)
D.S. Spruzzare pochi colpi sulle parti colpite più volte al giorno. Cave! occhi, mucose.

Rp.: S) Aterosclerosi forme craniali
 Tinct. Crataegus cardiotonico
 Tinct. Vinca minor circolazione craniale
 Tinct. Panax aa 100 tonico generico
 ginseng ad
D.S. 1 ml 3 p.d.

Rp.: U) Aterosclerosi generico (aggiunta)
 Tinct. Alii ursini 2000 decomposizione placca aterosclerotica
D.S. 6 ml p.d. per ca. 2 anni.

Rp.: V) Aterosclerosi generica (aggiunta)

Aktiv-Kapseln aglio decomposizione
(Klosterfrau) placca
aterosclerotica

OPPURE:

Kyolic (aglio (Burgerstein)
fermentato
inodore)

D.S. Secondo le indicazioni del produttore per ca. 2 anni.

Rp.: W)
Aterosclerosi/Ipertensione

Tinct. Alii ursini 20 antiateromico

Tinct. Tiliae 10 ntiateromico

Tinct. Gingko (Vinca) 10 vasotonico

Tinct. Melissa 5 antipertonico

Tinct. Rauwolfia serp. ad 50 antipertonico

D.S. 80 gtt. p.d. (2 ml)



Antica ricetta:
Estratto di aglio

ANTICA RICETTA A BASE DI ESTRATTO DI AGLIO E ALCOOLO USATA DAI MONACI BUDDISTI TIBETANI

Questo estratto pulisce l'organismo dai grassi, purifica dai calcoli depositati, migliora il metabolismo e come e risultato i vasi sanguigni diventano più elastici, vengono sciolti i pigmenti sanguigni (trombi), previene e guarisce le affezioni al diaframma miocardico, le stenocardie (angina pectoris); il corpo perde peso, i disturbi cronici dei polmoni e dei bronchi cessano: l'arteriosclerosi, l'ischemia, la sinusite cronica, l'ipertensione, la gastrite, le cefalee, le ulcere allo stomaco, vari tipi di tumori non esclusi quelli che si sviluppano con il morbo di Basedow sono guariti; previene le trombosi cerebrali, riacquista la vista, cura l'impotenza e ripristina la sessualità. Rinova tutto l'organismo.

PREPARAZIONE

Ridurre in poltiglia con un pestello di legno o di marmo in un mortaio sempre non di metallo, 250 gr. di aglio tritato; mettere la poltiglia ottenuta in un vaso di vetro e coprirlo con 200 gr. di alcool a 95 gradi (250 ml circa).
Chiudere il vaso e riporlo in un frigorifero per 10 giorni.
L'undicesimo giorno filtrare il tutto e riporlo in frigorifero per 2 giorni ancora.
Iniziare quindi la somministrazione unitamente a 50 gr. di latte tre volte al giorno prima dei pasti, secondo le seguenti dosi:

GIORNO	COLAZIONE n. gocce	PRANZO n. gocce	CENA n. gocce
1	1	2	3
2	4	5	6
3	7	8	9
4	11	13	15
5	18	21	25
6	20	16	13
7	11	10	9
8	8	7	8
9	6	7	8
10	9	11	13
11	15	17	19
12	21	23	25

Nei giorni successivi continuare con 25 gocce tre volte al giorno fino ad esaurimento del medicamento.

N.B.: La terapia può essere ripetuta ma non prima di 5 anni



3.3 Disturbi venosi

Sono trattati i seguenti argomenti:
Varici ♦ Tromboflebite ♦ Sindrome posttrombotica ♦ Ulcus cruris

Varici

Rp.: X) Varici (pesantezza gambe, generico)

Essenza Ippocastano permeabilità e
per bagno rinforzo tessuto
vasale

Essenza Rosmarini aa 200 circolazione
per bagno ad

f. pediluvio serale con 1/2 misurino di
essenze in un recipiente di acqua tiepida.

Rp.: Y) Varici (pesantezza, dolori, generico)

Hirudoid forte * (SANKYO Pharma
anticoagulante locale (Schweiz) AG,
FÄXllanden)

D.S. Spalmare sulle parti dolenti più volte al
giorno.

Rp.: Z) Varici (generico, emorroidi, ferite, ulcera)

Rp.Hamamelum-Salbe Hamamelis astringente

D.S. Spalmare sulle parti interessate più
volte al giorno.

Rp.: AA) Varici (sistemico, curativo trombi)

Tinct. Meliloti 30 trombolitico
Tinct. Rutae trombolitico cave!
gravidanza
Tinct. Asperulus aa ad 50 trombolitico, cave!
gravidanza

FACOLTATIVO SECONDO ALTRI SINTOMI:

Tinct. Rosmarini vasotonico
Tinct. Ginko biloba vasotonico
Tinct. Crataegi insuff. legg. card.
Tinct. Equiseti debil. tessuto
connettivo
Tinct. Solidagi aa ad 10 insufficienza
renale leggera

D.S. Ingerire 3 p.d. 1...2 ml (secondo
aggiunte facoltative) per un anno.

Rp.: AC) Varici (sistemico, curativo, crampi notturni)

estratto ippocastano Venoplant

D.S. Ingerire la sera 20...40 gtt.

Rp.: AA) Varici (locale, curativo trombi)

pomata meliloti Phlebodrin

D.S. Secondo indicazioni del produttore.

Rp.: AB) Varici (sistemico, curativo edemi)

Venalot novo Ippocastano (Schaper &
Depot Brüner)

D.S. Secondo indicazioni del produttore.

Rp.: AD) Varici (locale con calze di compressione)

Reparil-Gel ippocastano

D.S. Spalmare leggermente un po' di gel
sulle varici prima di mettere e dopo aver
tolto le calze di compressione.

Tromboflebite

Rp.: AE) Tromboflebite superficiale

Tinct. Camomillae granulazione
matr.
Tinct. Echinacea immunitario
angust
Tinct. Arnicae aa 30 microcircolazione
ad

f. impacco fresco con 1 c.m. di Tinct./1.5 dl
acqua. Impregnare compressa e mettere
sulla parte dolente. Cambiare spesso.

Sindrome posttrombotica

Rp.: AF) Sindrome posttrombotica (cura regolare in fasi senza sintomi)

Ol. Calendulae
Ol. Arnicae
Ol. Hypericis aa ad 60

D.S. Spalmare 2 p.d. poche gocce sul piede,
caviglia e gamba.

Ulcus cruris

Rp.: AG) Ulcus cruris (aperta)

Kytta-Plasma

D.S. Secondo l'istruzione del produttore.

Rp.: AI) Ulcus cruris (chiusa)

Ol. Arnicae
Ol. Calendulae
Ol. Hypericis aa ad 60
Aeth. Lavandulae 03

D.S. Spalmare 2...3 p.d. poche gocce sulla
parte lesa.

Rp.: AH) Ulcus cruris (aperta)

Fl. Chamomillae 10 granulazione
Hb. Lavandulae 20 germicida

m.f. species D.S. infusione con decotto
sopra 1 c.m. 10 min. compresse fredde
sull'ulcera, poi pomata Kytta-Plasma o
pomata di consolida estratto in grasso di
maiale.

4. Allegati

4.1 Nozioni

[Prefaccia](#) ◇ [Terminologia galenica](#) ◇ [Sitografia](#) ◇ [Bibliografia](#)



4.2 Motori di ricerca

cerca in Google Web

PopUp con motore di ricerca

Google Yahoo MSN

PopUp: è una funzione che apre una pagina indipendente delle altre sul monitor. Contiene poi i risultati della ricerca.

Ricerca in Redazione:

Pagine nel gruppo *Ricettari Magistrali*:
[Preparazioni magistrali](#) ◇ [Ricettario respiratorio](#) ◇



4.3 [Commenti](#)

alla pagina *RicettariMagistrali / Ricettario circolatorio*: ev. cliccare sul titolo per stilare un commento

Peter — 18 October 2015, 19:18

test



[Enciclopedia](#) [Novità](#) [Forum](#) [Redazione](#) [CSA](#) [Immagini](#)



Originale: <http://pforster.no-ip.org/~admin/pmwiki/pmwiki.php/RicettariMagistrali/Circolatorio>
ultima modifica October 24, 2015, at 05:39 PM [Cc](#) by [P. Forster](#) nc-3.0-it